

GUIDE DE L'ÉTUDIANT DE L'ENSGSI 2026-2027



UNIVERSITÉ
DE LORRAINE

LORRAINE
INP

Ensgsi
NANCY

SOMMAIRE

01 BIENVENUE

Le mot de bienvenue.....	4
Calendrier 2026-2027.....	5
L'ENSGSI.....	6
Le Lorraine Fab Living Lab®.....	7
L'ERPI.....	8

02 ÉTUDES

Inscriptions administratives.....	10
Qu'est-ce que l'ENT ?.....	11
Service Scolarité.....	12
L'équipe pédagogique.....	13

03 VIE ÉTUDIANTE

Services proposés.....	15
Vie du Campus.....	16
Santé, Social & Handicap.....	18
International.....	19
Informatique.....	20
Connectez-vous.....	22
Développement Durable.....	23

01 BIENVENUE



LE MOT DE BIENVENUE

L'**ENSGSI** est située en plein coeur du centre-ville de Nancy. Elle accueille chaque année près de 350 étudiants toutes promotions confondues : étudiants du cycle préparatoire, du cycle ingénieur et étudiants en Master, ainsi que des salariés d'entreprise en formation continue.

Nous vous souhaitons de passer une année studieuse et riche en moments de vie étudiante.

L'école vous est entièrement consacrée, nous vous remercions de respecter cet environnement ainsi que le travail effectué par les personnels qui l'entretiennent au quotidien pour votre bien-être.



350
étudiants



CALENDRIER 2026-2027

Août		Septembre		Octobre		Novembre		Decembre		Janvier	
1	Sa	1	Ma	1	Je	1	Di	1	Ma	1	Ve
2	Di	2	Me	2	Ve	2	Lu	2	Me	2	Sa
3	Lu	3	Je	3	Sa	3	Ma	3	Je	3	Di
4	Ma	4	Ve	4	Di	4	Me	4	Ve	4	Lu
5	Me	5	Sa	5	Lu	5	Je	5	Sa	5	Ma
6	Je	6	Di	6	Ma	6	Ve	6	Di	6	Me
7	Ve	7	Lu	7	Me	7	Sa	7	Lu	7	Je
8	Sa	8	Ma	8	Je	8	Di	8	Ma	8	Ve
9	Di	9	Me	9	Ve	9	Lu	9	Me	9	Sa
10	Lu	10	Je	10	Sa	10	Ma	10	Je	10	Di
11	Ma	11	Ve	11	Di	11	Me	11	Ve	11	Lu
12	Me	12	Sa	12	Lu	12	Je	12	Sa	12	Ma
13	Je	13	Di	13	Ma	13	Ve	13	Di	13	Me
14	Ve	14	Lu	14	Me	14	Sa	14	Lu	14	Je
15	Sa	15	Ma	15	Je	15	Di	15	Ma	15	Ve
16	Di	16	Me	16	Ve	16	Lu	16	Me	16	Sa
17	Lu	17	Je	17	Sa	17	Ma	17	Je	17	Di
18	Ma	18	Ve	18	Di	18	Me	18	Ve	18	Lu
19	Me	19	Sa	19	Lu	19	Je	19	Sa	19	Ma
20	Je	20	Di	20	Ma	20	Ve	20	Di	20	Me
21	Ve	21	Lu	21	Me	21	Sa	21	Lu	21	Je
22	Sa	22	Ma	22	Je	22	Di	22	Ma	22	Ve
23	Di	23	Me	23	Ve	23	Lu	23	Me	23	Sa
24	Lu	24	Je	24	Sa	24	Ma	24	Je	24	Di
25	Ma	25	Ve	25	Di	25	Me	25	Ve	25	Lu
26	Me	26	Sa	26	Lu	26	Je	26	Sa	26	Ma
27	Je	27	Di	27	Ma	27	Ve	27	Di	27	Me
28	Ve	28	Lu	28	Me	28	Sa	28	Lu	28	Je
29	Sa	29	Ma	29	Je	29	Di	29	Ma	29	Ve
30	Di	30	Me	30	Ve	30	Lu	30	Me	30	Sa
31	Lu			31	Sa			31	Je	31	Di

Rentrée Universitaire
 Cycle Préparatoire : 01/09
 1^{ère} Année Ingénieur : 02/09
 2^{ème} Année Ingénieur : 01/09
 3^{ème} Année Ingénieur : 02/09
 Master IUVTT : 07/09
 Master IDEAS : 07/09

Événements
 Matinée des parents : 29/08
 Welcome day : 10/09
 Inauguration bâtiment : 17/09
 Forum mobilité internationale : 22/10
 Forum entreprises : 05/11
 Oriaction : 19/11 au 21/11
 48h international : 25/11 au 26/11
 JU Strasbourg : 04/02 au 05/02
 JPO : 06/02
 72h Agile : 10/02 au 13/02

Congés & jours fériés

**Remise de Diplômes
Master 2026**

**Remise de Diplômes
Promo ingénieur 2026**

**Période d'examens cycle
préparatoire**

**Soutenances finales promo
2026**

Février		Mars		Avril		Mai		Juin		Juillet	
1	Lu	1	Lu	1	Je	1	Sa	1	Ma	1	Je
2	Ma	2	Ma	2	Ve	2	Di	2	Me	2	Ve
3	Me	3	Me	3	Sa	3	Lu	3	Je	3	Sa
4	Je	4	Je	4	Di	4	Ma	4	Ve	4	Di
5	Ve	5	Ve	5	Lu	5	Me	5	Sa	5	Lu
6	Sa	6	Sa	6	Ma	6	Je	6	Di	6	Ma
7	Di	7	Di	7	Me	7	Ve	7	Lu	7	Me
8	Lu	8	Lu	8	Je	8	Sa	8	Ma	8	Je
9	Ma	9	Ma	9	Ve	9	Di	9	Me	9	Ve
10	Me	10	Me	10	Sa	10	Lu	10	Je	10	Sa
11	Je	11	Je	11	Di	11	Ma	11	Ve	11	Di
12	Ve	12	Ve	12	Lu	12	Me	12	Sa	12	Lu
13	Sa	13	Sa	13	Ma	13	Je	13	Di	13	Ma
14	Di	14	Di	14	Me	14	Ve	14	Lu	14	Me
15	Lu	15	Lu	15	Je	15	Sa	15	Ma	15	Je
16	Ma	16	Ma	16	Ve	16	Di	16	Me	16	Ve
17	Me	17	Me	17	Sa	17	Lu	17	Je	17	Sa
18	Je	18	Je	18	Di	18	Ma	18	Ve	18	Di
19	Ve	19	Ve	19	Lu	19	Me	19	Sa	19	Lu
20	Sa	20	Sa	20	Ma	20	Je	20	Di	20	Ma
21	Di	21	Di	21	Me	21	Ve	21	Lu	21	Me
22	Lu	22	Lu	22	Je	22	Sa	22	Ma	22	Je
23	Ma	23	Ma	23	Ve	23	Di	23	Me	23	Ve
24	Me	24	Me	24	Sa	24	Lu	24	Je	24	Sa
25	Je	25	Je	25	Di	25	Ma	25	Ve	25	Di
26	Ve	26	Ve	26	Lu	26	Me	26	Sa	26	Lu
27	Sa	27	Sa	27	Ma	27	Je	27	Di	27	Ma
28	Di	28	Di	28	Me	28	Ve	28	Lu	28	Me
		29	Lu	29	Je	29	Sa	29	Ma	29	Je
		30	Ma	30	Ve	30	Di	30	Me	30	Ve
		31	Me			31	Lu			31	Sa

L'ENSGSI



ÉCOLE NATIONALE SUPÉRIEURE EN GÉNIE DES SYSTÈMES ET DE L'INNOVATION

L'**ensgsi** propose une formation d'ingénieur chef de projets en innovation, en **5 ou 3 ans**.

Il est possible de suivre la 2^{ème} et 3^{ème} année en **alternance** sous **contrat d'apprentissage** ou de **professionnalisation**.

Mais aussi deux masters accessibles au cours de votre dernière année :

- En **Urbanisme et Aménagement** : Innovation Urbaine pour des Villes et Territoires en Transformation (IUVTT)
- En **Design** : Innovation et Design Evalués par les Usages (IDEAS)

Ou encore **5 doubles-diplômes** avec ICN Business School, Telecom Nancy, IAE Nancy et la Faculté d'Eco-Droit de Nancy. Ainsi que **7 doubles-diplômes internationaux** (avec le Chili, la Colombie, l'Espagne, l'Allemagne, Maroc et le Brésil).

Langues :

- Auto-apprentissage de l'anglais
- Espagnol
- Allemand

*Tout au long de l'année, l'ensgsi organise différents événements, tels que les « **48h pour faire vivre des idées** ® ». Elle soutient également ses étudiants dans le **Projet Ecri+**.*

N'hésitez pas à vous y inscrire !

POUR CONTACTER L'ENSGSI :

ensgsi-contact@univ-lorraine.fr
ensgsi.univ-lorraine.fr



LE LF2L



Le Lorraine Fab Living Lab® (LF2L) est la plateforme d'innovation de l'ENSGSI et de l'ERPI. Elle permet d'étudier les phases amont d'un processus d'innovation, en se basant sur les usages prévisionnels des produits ou services innovants imaginés.

En réunissant en un même espace des outils de pointe complémentaires, le LF2L facilite le travail de réflexion collaborative et de développement de l'innovation.

L'originalité du LF2L est de pouvoir accueillir, accompagner, associer différentes communautés (citoyens utilisateurs, entrepreneurs, chercheurs, etc.) via un dispositif scientifique et technique capable d'accélérer le passage de l'idée ou concept abstrait (2D) à leur matérialisation (3D virtuelle ou prototypée) en les évaluant (4D – scénarios d'évolution).

Créativité 2D



Open innovation 2D



Immersif prospectif 2D/4D



Simulation - Immersion 3D/4D



Fab Lab / matérialisation 3D



Modélisation - CAO 2D/3D



L'ERPI



LABORATOIRE DE RECHERCHE SUR LES PROCESSUS INNOVATIFS

L'ERPI est un laboratoire de recherche en Génie Industriel spécialisé dans l'étude des processus d'innovation. Ses activités concernent les méthodes, les outils et les compétences permettant le pilotage des projets innovants.

Le projet scientifique de l'ERPI porte sur les étapes amont du processus d'innovation technologique, c'est-à-dire les phases allant de l'émergence des idées jusqu'aux étapes préalables à la matérialisation (plans numériques ou formulation).

La grande majorité des enseignants de l'ENSGSI sont également chercheurs au sein de l'ERPI.



DOCTORAT/PHD

Ton diplôme d'ingénieur ou de Master en poche, tu as la possibilité de poursuivre en thèse afin d'obtenir un doctorat au sein de l'ERPI.

Le laboratoire compte chaque année une vingtaine de doctorants dans son équipe.

POUR CONTACTER L'ERPI :

erpi-lf2l-contact@univ-lorraine.fr

erpi.univ-lorraine.fr



02 ÉTUDES



INSCRIPTION ADMINISTRATIVE

Votre Inscription Administrative en 2 étapes :

1

RÈGLEMENT DE LA CONTRIBUTION VIE ÉTUDIANTE ET DE CAMPUS (CVEC)

- Connectez-vous à cvec.etudiant.gouv.fr
- Cliquez sur « Mes Services Étudiants (se connecter) »
- Lisez les instructions pour vous identifier et réglez la somme de 105€ par Carte Bancaire.
Étudiants boursiers : l'identification sur le site CVEC est obligatoire, mais vous serez exonérés.
- Vous obtenez ensuite votre attestation à nous transmettre lors de votre Inscription Administrative (IA).

2

INSCRIPTION ADMINISTRATIVE

Vous n'avez jamais été inscrit à l'université de Lorraine :

Rendez-vous sur inscriptions.univ-lorraine.fr muni de votre numéro d'identifiant et votre date de naissance

- **Vous avez déjà été inscrit à l'Université de Lorraine :**

Rendez-vous sur reinscriptions.univ-lorraine.fr muni de votre numéro d'identifiant et votre date de naissance

Paiement des droits d'inscription en ligne ou à la scolarité en cas de difficulté.



ZOOM SUR LA SÉCURITÉ SOCIALE

- **Nouveaux étudiants** : vous êtes affiliés au régime de vos parents comme « ayant droits autonomes »
- **Nouveaux étudiants étrangers** : vous êtes affiliés au régime général via le site etudiant-etranger.ameli.fr
- **Étudiants déjà inscrits dans le supérieur** : vous êtes affiliés au régime général (auprès de la CPAM).



VOTRE CARTE ÉTUDIANTE

Elle vous donne accès à de nombreux services (BU, sport universitaire, CROUS, etc.) et doit être présentée pendant vos examens.

Attention : cette carte est personnelle. Vous ne devez en aucun cas la prêter. En cas de perte, adressez-vous à la scolarité (10€ pour le remplacement).

QU'EST CE QUE L'ENT ?

L'Espace Numérique de Travail (ENT), incontournable au cours de votre vie étudiante, vous permet d'accéder en ligne à de nombreux services et renseignements sur vos études.

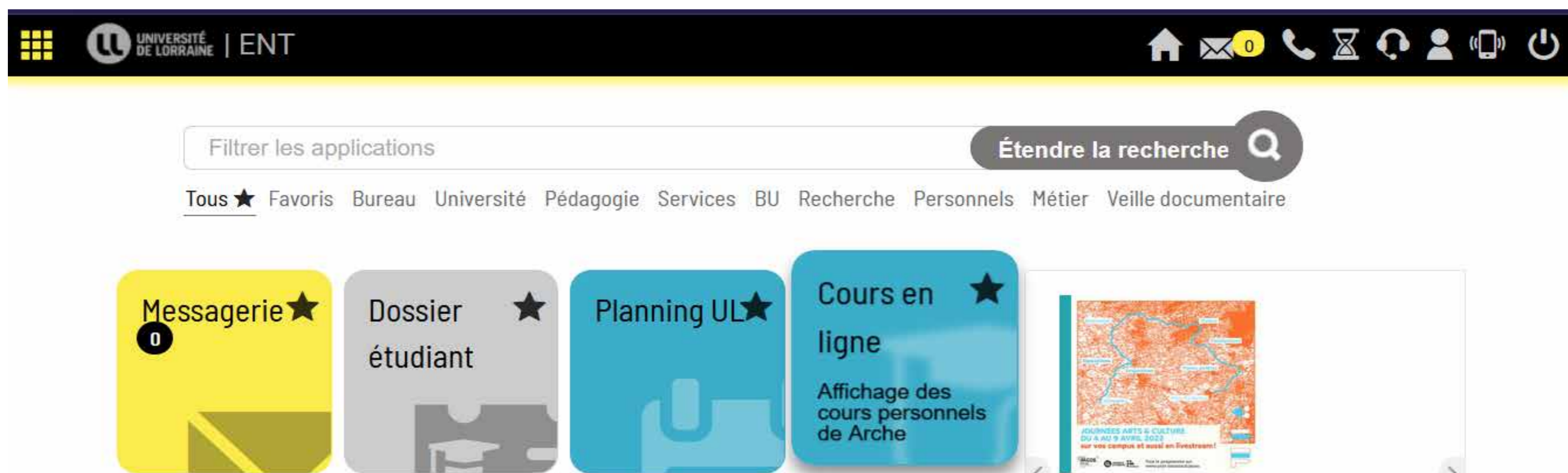

NUMÉRO ÉTUDIANT & IDENTIFIANTS NUMÉRIQUES

Lors de votre inscription administrative, vous recevez un **numéro étudiant** et des **identifiants** vous permettant d'accéder à l'ENT :

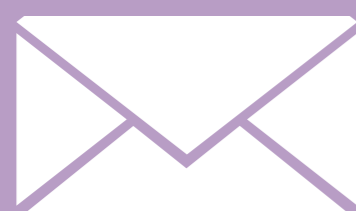

Une **adresse mail étudiante** composée de : votre nom, prénom, d'un chiffre et de la base @etu.univ-lorraine.fr
ex : prenom.nom1@etu.univ-lorraine.fr



Un «**login**» composé d'une suite de lettres/chiffres suivie de u.
ex : abcede32u@etu.univ-lorraine.fr

SES DIFFÉRENTS SERVICES

- **Votre dossier étudiant** (état civil, contrat pédagogique, calendrier des examens, notes et impression des certificats de scolarité)
- **Votre emploi du temps**
- **Votre messagerie** (à consulter régulièrement)
- **L'espace de stockage** (accès aux fichiers personnels)
- **Vos cours en ligne avec ARCHE**
- **Filesender** (système de transfert temporaire de fichiers)
- **L'annuaire de l'Université de Lorraine**
- **Les listes de diffusion étudiantes**
- **Les actualités**
- **Les ressources documentaires** (catalogues et services des bibliothèques universitaires et revues en ligne)
- **L'assistance informatique** (HelpDesk)

ZOOM SUR L'ASSISTANCE INFORMATIQUE

Vous avez un problème sur votre emploi du temps ?

- Cliquez sur  en haut à droite ou vignette « Assistance »
- Puis « Déposer un ticket »
- Déroulez l'onglet « Problème d'emploi du temps ADE »

SERVICE DE SCOLARITÉ

Le service de scolarité assure le suivi administratif de vos études.

ACCUEIL SCOLARITÉ



Céline Droy
Responsable Service Scolarité
Bureau E6 - 4^{ème} étage



Sonia Singer
Gestionnaire cycle préparatoire
Bureau E7 - 4^{ème} étage



Marie-Noëlle Villaume
Gestionnaire cycle ingénieur
Bureau E7 - 4^{ème} étage



Charline Curelly
Gestionnaire 3AI, Master IUVTT et IDEAS
Bureau E7 - 4^{ème} étage

ASSIDUITÉ

Chaque étudiant doit être inscrit, assidu aux cours et réaliser les stages obligatoires de sa formation. Il doit également se présenter aux examens. Des contrôles d'assiduité seront effectués.

En cas d'absence à un examen, un justificatif (original de certificat médical, convocation...) devra être transmis dans les 8 jours suivant l'absence à la scolarité.

ensgsi-scolarite-contact@univ-lorraine.fr
03.72.74.35.41

L'ÉQUIPE PÉDAGOGIQUE

ENSEIGNANTS & ENSEIGNANTS-CHERCHEURS



Pascale Baratte
Statistiques
Bureau E10 - 4^{ème} étage
pascale.baratte@univ-lorraine.fr



Raphaël Bary
Développement personnel - Créativité
Bureau E11 - 4^{ème} étage
raphael.bary@univ-lorraine.fr



Eric Bonjour
Ingénierie Système
Bureau E09 - 4^{ème} étage
eric.bonjour@univ-lorraine.fr



Hakim Boudaoud
Génie Mécanique
Bureau D14 - 3^{ème} étage
hakim.boudaoud@univ-lorraine.fr



Mauricio Camargo
Innovation - aide à la décision
Bureau D5 - 3^{ème} étage
mauricio.camargo@univ-lorraine.fr



Olivier Chery
Développement durable - Environnement - Santé Sécurité
Bureau D10 - 3^{ème} étage
olivier.chery@univ-lorraine.fr

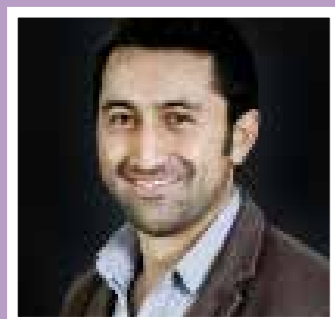

Fabio Cruz
Conception - innovation
Bureau D14 - 3^{ème} étage
fabio.cruz@univ-lorraine.fr



Dominique Daloz
Génie des Matériaux
Bureau D2 - 3^{ème} étage
dominique.daloz@univ-lorraine.fr



Manon Enjolras
Innovation
Bureau D04 - 3^{ème} étage
manon.enjolras@univ-lorraine.fr



Véronique Falk
Génie des Procédés et des Produits
Bureau E02 - 4^{ème} étage
Veronique.falk@univ-lorraine.fr



Olivier Farges
Génie Mécanique énergétique
Bureau D11 - 3^{ème} étage
olivier.farges@univ-lorraine.fr



Alex Gabriel
Génie industriel - Informatique pour l'innovation
Bureau D12 - 3^{ème} étage
alex.gabriel@univ-lorraine.fr



Alaa Hassan
Conception - innovation
Bureau D14 - 3^{ème} étage
alaa.hassan@univ-lorraine.fr



Raphaël Leone
Mathématiques
Bureau E03 - 4^{ème} étage
raphael.leone@univ-lorraine.fr



Brunelle Marche
Innovation
Bureau D11 - 3^{ème} étage
brunelle.marche@univ-lorraine.fr



Frédérique Mayer
Ingénierie Système
Bureau D04 - 3^{ème} étage
frederique.mayer@univ-lorraine.fr



Davy Monticolo
Innovation digitale
Bureau D04 - 3^{ème} étage
davy.monticolo@univ-lorraine.fr



Laure Morel
Marketing de l'innovation
Bureau E01 - 4^{ème} étage
Laure.morel@univ-lorraine.fr



Laurent Muller
Qualité - Génie Industriel
Bureau D02 - 3^{ème} étage
l.muller@univ-lorraine.fr



Evelyne Muller
Anglais
Bureau D10 - 3^{ème} étage
evelyne.muller@univ-lorraine.fr



Ferney Osorio
Conception - Innovation
Bureau D12 - 3^{ème} étage
ferney.osorio@univ-lorraine.fr



Olivier Potier
Génie des Procédés et environnement
Bureau E04 - 4^{ème} étage
olivier.potier@univ-lorraine.fr



Guillaume Pronost
Génie mécanique
Bureau D14 - 3^{ème} étage
guillaume.pronost@univ-lorraine.fr



Valérie Rault
Management / Gestion
Bureau D13 - 3^{ème} étage
valerie.rault@univ-lorraine.fr



Laurent Rollet
Ethique - Epistémologie Histoire des sciences
Bureau D13 - 3^{ème} étage
laurent.rollet@univ-lorraine.fr



Barthélémy Zoz
Génie Industriel
Bureau E13 - 4^{ème} étage
barthelemy.zoz@univ-lorraine.fr

03

VIE ÉTUDIANTE



SERVICES PROPOSÉS

LE SERVICE D'ORIENTATION ET D'INSERTION PROFESSIONNELLE (SOIP)



Le Service d'Orientation et d'Insertion Professionnelle (SOIP) vous accueille et vous accompagne tout au long de votre parcours, en vous apportant aide et conseil dans la construction de votre projet d'études et de votre projet professionnel.

Il peut également vous conseiller si vous souhaitez vous réorienter.

<http://www.univ-lorraine.fr/orientation>

CAREER CENTER - JOBTEASER

L'ENSGSI a mis en place un Career Center en partenariat avec JobTeaser. Les étudiants et diplômés bénéficient ainsi d'un intranet qui offre de nombreuses fonctionnalités :...

- Diffusion d'offres de stage, d'alternance et d'emploi
- Alertes e-mails offres et événements
- Espaces de présentation des entreprises et de leurs métiers (+ de 1500 vidéos métiers)
- Annonce des événements carrière des entreprises
- Recherche par filtres personnalisés



LA BIBLIOTHÈQUE UNIVERSITAIRE (BU)



La BU GM-GSI, commune aux deux écoles d'ingénieurs, EEIGM et ENSGSI, propose un espace ouvert au public de 285 m² comprenant 58 places assises et un espace détente.

Elle possède un fonds documentaire de 11000 ouvrages et de 30 titres de périodiques dédiés plus particulièrement aux sciences des matériaux (métaux, polymères, verres, céramiques, composites, nanomatériaux etc.), au génie des systèmes, à l'innovation, au management et aux langues.

Un fonds loisirs constitué de romans (littérature, SF, polar), bandes dessinées et DVD est aussi à votre disposition.

VIE DU CAMPUS

RESTAURATION UNIVERSITAIRE (RU)



L'ENSGSI se situe à quelques pas du Resto U **Stanislas-Meurthe**.

Horaires

11h30 - 13h30 du lundi au vendredi

18h30 - 20h00 du lundi au jeudi

17 boulevard d'Austrasie 54000 NANCY

BDE - BUREAU DES ÉLÈVES & VIE ASSOCIATIVE

Le Bureau Des Élèves est l'association mère de toutes les associations à l'école.

C'est elle qui gère la vie étudiante, c'est-à-dire la communication avec les autres associations, l'intégration, les soirées ou encore des sorties en dehors de l'école.

L'associatif au GSI est un incontournable, il existe une dizaine d'associations et de clubs : Média, Pompom, Anim, K'fêt, BDS, BSA, etc...

Contact : asso.BDE.ensgsi@gmail.com



LA K'FÊT



La Kfêt, située au RDC de l'école, vous accueillera tous les jours, que ce soit le midi pour manger, le soir après les cours, ou le lendemain matin pour un café bien corsé. L'équipe composée d'une vingtaine de membres sera là pour vous servir.

Ce n'est pas tout, la Kfêt organise de nombreux événements tels que le Kfêt ciné, des soirées à thème.

VIE DU CAMPUS

SERVICE UNIVERSITAIRE DES ACTIVITÉS PHYSIQUES ET SPORTIVES (SUAPS)



Le SUAPS propose de nombreuses activités sur de multiples sites à Nancy.

Vous pouvez consulter le catalogue sur : suaps-catalogue.univ-lorraine.fr

L'adhésion annuelle au SUAPS est gratuite !

THE ATTIC

Espace cosy et de détente pour travailler en groupe de manière autonome sur votre auto-apprentissage.

Appropriiez-vous l'espace !



CELLULE EGALITÉ - DIVERSITÉ - INCLUSION



L'ENSGSI s'engage dans la lutte pour l'Égalité, la Diversité et l'Inclusion (EDI) : composée de personnels administratifs, enseignants et étudiants de l'association ADELPHE, la Cellule organise régulièrement des campagnes de sensibilisation et de prévention et reste à votre écoute toute l'année.

Dispositif d'alerte contre les Violences Sexistes et Sexuelles et les discriminations : ensgsi-edi-contact@univ-lorraine.fr

SANTÉ, SOCIAL & HANDICAP

LE SERVICE UNIVERSITAIRE DE MÉDECINE PRÉVENTIVE ET DE PROMOTION DE LA SANTÉ (SUMPPS)



Le SUMPPS vous propose des actions et des services :

- **Des consultations sur rendez-vous** : nutritionniste, gynécologue, addictologue, psychologue, infirmières, médecins, assistantes sociales
- **Des visites médicales systématiques** : convocation envoyée par mail
- **Des conseils vaccinaux**
- **Du secourisme**

Des assistantes sociales vous reçoivent sur rdv pour vos difficultés personnelles ou financières et pour vous aider à constituer un dossier social étudiant.



Santé Universitaire Rond-Point du Vélodrome

*6 Rue Jacques Callot,
54500 Vandœuvre-lès-Nancy*

Tél : 03 72 74 05 51

informations assistante sociale : 03 72 74 05 65

Psychologue : 03 72 74 05 51 ou 03 72 74 05 71

DISPOSITIF D'ACCOMPAGNEMENT DES ÉTUDIANTS EN SITUATION DE HANDICAP

L'Université de Lorraine propose un dispositif d'accompagnement adapté à chaque situation de handicap.

Pour bénéficier de ce dispositif, vous devez prendre rdv, le plus tôt possible. Aucun aménagement ne sera mis en place sans un accord préalable.

*Sandra Mascali - sandra.mascali@univ-lorraine.fr
Tél : 0372740325*



DISPOSITIF D'ACCOMPAGNEMENT DES SPORTIFS DE HAUT NIVEAU

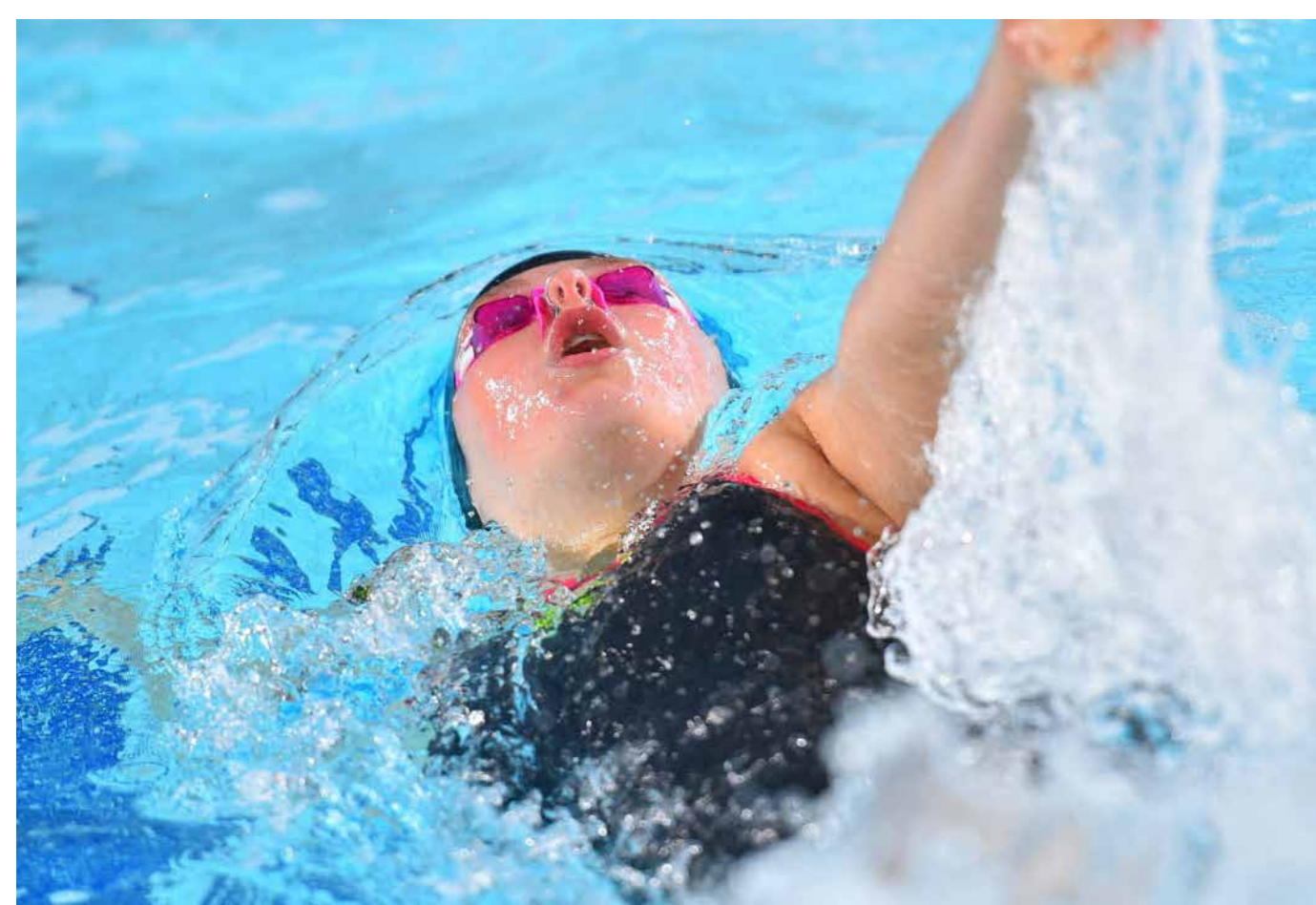

L'Université de Lorraine a mis en place un dispositif d'aménagement des études pour les étudiants sportifs de haut niveau afin de les soutenir tout au long de leur formation universitaire.

Plus d'information pour obtenir ce statut sur :
www.univ-lorraine.fr/la-vie-a-luniversite-de-lorraine/sportifs-de-haut-niveau/

INTERNATIONAL

PRÉPAREZ VOTRE MOBILITÉ À L'INTERNATIONAL !



En tant qu'élève ingénieur ensgsi, vous devez obligatoirement valider une mobilité de 6 mois à l'étranger durant votre formation.

Pour ce faire, différentes possibilités s'offrent à vous :

- **Semestre d'échange**
- **Doubles-diplômes internationaux**
- **Année de césure**
- **Mission industrielle de fin d'études**

Afin de préparer au mieux votre mobilité, **Christelle Losa**, chargée des relations internationales sera présente pour vous accompagner.

N'hésitez pas à prendre rendez-vous elle avec par mail ou directement au **bureau E05**. Des permanences seront également organisées tout au long de l'année.

Contact : ensgsi-international-contact@univ-lorraine.fr

ET REPRESENTEZ AUSSI L'ENSGSI À TRAVERS LE MONDE !



INFORMATIQUE

SALLES INFORMATIQUES



L'ENSGSI possède deux salles informatiques en **B04 et B05** récemment rénovées et équipées de 20 postes avec des logiciels spécifiques.

Pour vous connecter aux ordinateurs, utilisez vos identifiants étudiants (ceux utilisés lors de votre connexion à l'ENT).

Des ordinateurs sont aussi en accès libre au RDC de l'école.



Une **imprimante** permettant l'impression de vos documents est également à votre disposition au RDC près de l'accueil.

Pour l'utiliser, il est nécessaire d'utiliser votre carte étudiante et de recharger votre **compte IZLY**.

ACCÈS WIFI



L'**accès wifi** est ouvert à l'ensemble des usagers de l'Université de Lorraine.

Pour vous connecter sur votre ordinateur ou téléphone portable, vous avez le choix entre deux réseaux :

- Soit « **Université de Lorraine** » en vous connectant avec vos identifiants
- Soit « **eduroam** » en vous connectant via la fenêtre de connexion avec l'identifiant :
 - votre **adresse mail étudiante**
 - ou **votrelogin@etu.univ-lorraine.fr**

EN CAS DE PROBLÈME INFORMATIQUE, CONTACTEZ L'ÉQUIPE DE STAN-MEURTHE :

stan-meurthe-serviceinfo@univ-lorraine.fr

03.72.74.35.45

INFORMATIQUE

APPLICATIONS & OUTILS DE BUREAUTIQUE

Afin de pouvoir étudier dans les meilleures conditions, nous vous invitons à télécharger ces logiciels qui pourront vous servir tout au long de votre cursus :



Pack Office 365 - Tout étudiant inscrit à l'UL peut installer gratuitement Office 365 sur ses équipements personnels.

Pour l'installer :

- Rendez-vous sur : portal.office.com
- Puis connectez-vous en saisissant votre login étudiant de cette façon : `login1u@etu.univ-lorraine.fr`
- Saisissez ensuite votre mot de passe associé à votre compte UL puis cliquez sur « **Connexion** »
- Puis appuyez sur « **installer Office 2016** »

Retrouvez plus de détails sur la procédure d'installation sur :
numerique.univ-lorraine.fr > *Catalogue des services* > *Office 365*



Microsoft TEAMS : Certains enseignants peuvent utiliser l'application TEAMS pour proposer des enseignements à distance (en synchrone/direct).

Pour l'installer :

- Après avoir installé le pack Office 365, rendez-vous sur : portal.office.com
- Effectuez la même procédure de connexion détaillée ci-dessus
- Saisissez ensuite votre mot de passe associé à votre compte UL puis cliquez sur « **Connexion** »
- Puis, cliquez sur le logo de l'application « **Teams** »

CONNECTEZ-VOUS !

SUIVEZ L'ENSGSI SUR LES RÉSEAUX !



Retrouvez sur les différentes pages de l'école :

- Les dates importantes de l'année universitaire (candidatures, rentrée...),
- Les informations pratiques et utiles tout au long de l'année,
- Les actualités de l'ENSGSI,
- Les événements organisés sur le Campus
- Des informations diverses sur votre vie étudiante.



SUIVEZ LA VIE CULTURELLE ET SCIENTIFIQUE DE L'ÉCOLE !

L'ENSGSI accueille et organise de nombreuses manifestations culturelles et scientifiques tout au long de l'année (48 heures, 72 heures, doctorales, brevets dormants, etc). Pour vous tenir informés de l'ensemble des événements proposés, consultez vos mails et connectez-vous régulièrement sur :

factuel.univ-lorraine.fr

ensgsi.univ-lorraine.fr

DÉVELOPPEMENT DURABLE

ENSGSI : L'ÉCOLE ZÉRO DÉCHET

Pour réduire la consommation, l'impact social et environnemental, l'ENSGSI est impliquée dans une démarche de développement durable (DD&RS). L'école propose un tri sélectif en mettant à votre disposition des îlots de tri et des points de collecte à différents endroits :

DES ÎLOTS DE TRI DANS LES COULOIRS DE L'ENSGSI :



VOUS AVEZ UN DOUTE ?

Cherchez ces logos sur vos emballages pour savoir s'ils sont recyclables :



KIT D'ACCUEIL ZÉRO DÉCHET

Dès sa rentrée à l'ENSGSI, chaque étudiant se voit offrir un kit d'accueil zéro déchets contenant différents goodies, notamment un tote bag, une gourde et un mug réutilisable, afin de ne plus utiliser de bouteilles et gobelets en plastique.

Vous retrouverez des fontaines à eau à tous les étages de l'école ainsi que des machines à café à reconnaissance d'éco-cup.





LORRAINE
INP Ensgsi
NANCY

Ecole Nationale Supérieure
en Génie des Systèmes et de l'Innovation

ENSGSI, 8 rue Bastien Lepage
BP 90647 - 54010 Nancy Cedex - France
Tél : + 33 (0)3 72 74 35 00
Mail : ensgsi-contact@univ-lorraine.fr
www.ensgsi.univ-lorraine.fr