BDE

ENSGSI

2023

PLAQUETTE **ALPHA**

2023-2024

LORRAINE INP Ensgsi NANCY

Le mot du prez BDE

Salut futur.e étudiant.e du GSI (c'est le petit nom de l'école pour les intimes).

On se doute que tu as dû recevoir pas mal de plaquettes de ce genre mais crois-moi celle-ci est différente, pas forcément sur la forme, pas forcément sur le contenu. Elle est différente parce qu'elle te permet de regarder par le trou de la serrure une école formidable où tu pourras pleinement t'épanouir si tu ouvres la porte. Peu importe ce qui t'intéresse dans la vie, tu pourras trouver un moyen de vivre ta passion au sein de ta future école grâce à ses nombreuses associations et aux personnes incroyables qui les gèrent.

Tu pourras évidemment en savoir plus au sujet de la riche et variée vie associative de ton école, de notre école au cours des semaines d'intégration. Tu pourras évidemment en profiter tout au long de l'année, entre les JT (va voir la page du GSI Média ils t'en parleront bien mieux que moi), les fameuses soirées à la K'fet qui ne seraient pas la même chose sans le GSI Anim ou encore les tournois de sport organisés et suivis par le BDS. Si tu as l'âme d'un.e artiste ou d'un bricoleur, que tu es profondément altruiste ou pour plus d'égalité dans notre société, tu trouveras aussi ton compte.

Et si tu hésites à cause de la ville de Nancy, ne t'en fais pas il y a de quoi se réchauffer l'hiver avec ses nombreux lieux de fêtes fréquentés par les quelques 55 000 étudiants qui eux aussi ont choisi une des meilleures villes étudiantes de France.

Profite bien de tes vacances et à bientôt j'espère !!

BDE

Le Bureau Des Élèves est l'association mère de toutes les associations de l'école.
Il s'occupe de l'intégration, des soirées et aussi des sorties en dehors de l'école.
C'est elle qui gère l'ensemble de la vie étudiante de l'ENSGSI et elle s'occupe aussi de la communication avec les autres associations.

L'élection du BDE est toujours un moment phare de la vie de l'école. Durant une semaine de campagne en décembre, deux listes s'affrontent pour gagner le titre tant convoité de BDE.
Entre activités, construction d'un bar, repas et soirées, c'est une semaine riche en émotions qui t'attend !
Le BDE est là tout au long de ton cursus à l'école pour que tu te sentes au mieux et que tu t'intègres comme il faut !

Alors on t'attend avec impatience dès septembre pour commencer cette aventure ensemble !

Des bisous, ton futur BDE

Rosie
Secrétaire

Célia
Vice-prez

Thibaud
Prez

Manu
Trez

Matthias
Vice-trez

LE WEI

Le Week-End d'Intégration est l'événement à ne pas rater pour commencer l'année en beauté !
Il clôture le mois d'inté et te permet de créer des liens avec ta nouvelle promotion et avec l'ensemble de l'école.

DONC ON T'ATTEND MOTIVÉ COMME JAMAIS !

Et de notre côté, on prépare tout pour faire de ce week-end un moment mémorable !
En résumé, le WEI c'est un condensé d'activités, de soirées jusqu'au bout de la nuit, de photos souvenirs et de rencontres ! Tout ça sur un week-end non-stop.

Tu n'es pas prêt(e) à ce qui t'attend, car retiens bien une chose :
le WEI, c'est pas la vraie vie. . .

LES SOIRÉES

Quand on parle du GSI, il faut évidemment passer par les soirées !

Au moins une à deux fois par mois (si ce n'est parfois plus), le BDE organise des soirées au sein de l'école. Un moment où se réunissent les promos pour bouger au rythme du GSI Anim et faire son meilleur sourire pour le GSI Média.

S'ajoute à cela, des soirées à l'extérieur de l'école pour te faire découvrir les meilleurs bars et passer du temps aussi avec les autres écoles de Nancy !

On t'attend avec impatience !

La K'Fet

La K'fet est le bar de l'école. C'est l'épicentre de ta future vie étudiante : là où tu passeras des soirées inoubliables en te déhanchant sur le son de l'Anim, mais aussi là où tu pourras te détendre et boire une bière en terrasse en sortant des cours.

Etre membre de la K'fet c'est animer la vie étudiante de ton école et faire kiffer tes potes...

...en organisant les soirées que tu souhaites : KFET VS GSI, oenologie, biérologie, cinéma... ou en les régalant toute la journée car la Kfet sert aussi snacks et softs si tu as un creux !

Alors en septembre, rejoins nous !

GSI MÉDIA

Le GSI Média, c'est l'association audiovisuelle de l'école. De nombreux étudiants, experts ou amateurs, se rassemblent afin de partager leurs passions. L'association organise des formations photo et vidéo, des séances de shootings pour photos de CV, des concours photo et d'autres activités dans l'école.

Et surtout, le GSI Média est particulièrement fier d'organiser le JT de l'école !

Le JT, c'est quoi ? Une soirée juste avant les vacances durant laquelle l'association projette les vidéos créées par les étudiants sur grand écran : **bonne ambiance assurée !**

Tout au long de l'année, les membres média réalisent des contrats professionnels avec des entreprises ou des particuliers (vidéos d'entreprises, conférences,...) afin d'offrir un environnement d'apprentissage idéal pour l'école en achetant du matériel ou en investissant dans les projets des étudiants. Si la photographie, la vidéo et la création graphique t'intéressent, le GSI Média est l'association qui te permettra de développer de nouvelles connaissances et de vivre des moments inoubliables avec des personnes en tout genre.

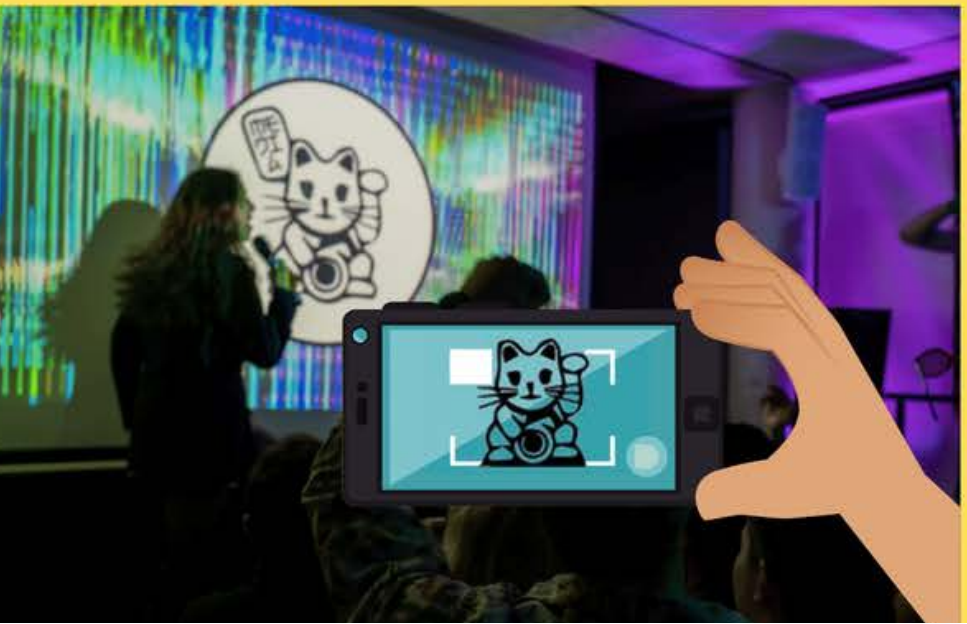

GSI ANIM

LE GSIANIM EST L'ASSOCIATION DE SON ET LUMIÈRE DE L'ÉCOLE. C'EST NOUS QUI MIXONS LORS DES SOIRÉES !

L'ASSO PARTICIPE AUSSI À D'AUTRES SOIRÉÉS DANS LES BARS ET BOÎTES DE NANCY. NOUS PROPOSONS NOS SERVICES POUR DES ÉVÈNEMENTS ÉTUDIANTS À TRAVERS TOUT LE GRAND-EST !!!

NOUS AVONS D'ORES ET DÉJÀ ANIMÉ LE TOURNOI SPORTIF LORRAINE INP, LA FÊTE DE LA MUSIQUE À NANCY, LES 24H DE STAN ET PLEINS D'AUTRES FESTIVITÉS !

ALORS N'HÉSITE PAS À NOUS REJOINDRE !!!

@GSI_ANIM

Adhérer au BDS c'est...

...participer à des événements sportifs...

TOSS

...partager dans une bonne ambiance ...

Tournois INP

... et s'amuser au quotidien.

Et c'est accessible à tous !

Alors n'hésitez plus, venez défendre les couleurs de l'école !

113 licenciés

6 équipes :

- Foot
- Volley Féminin
- Volley Masculin
- Rugby
- Hand

BUREAU DES ARTS

LE BDA EST L'ASSO QUI PERMET DE RÉVEILLER L'ARTISTE QUI EST EN TOI !

Fan de musique ?

N'attends plus, prends un instrument ou un micro et viens participer aux soirées concerts sur la scène du GSI !

Tu veux voir plus grand ?

Certains évènements ont lieu en dehors du GSI, par exemple à l'Autre Canal ! C'est ton moment !

Fan de théâtre ?

Enfile ton costume, on se retrouve dans les coulisses du GSI pour des cours de théâtre !

Fan de dessin ?

A vos marques, papier, crayons... Dessinez ! On attends vos plus belles oeuvres lors des concours à thèmes

Tu ne connais pas encore tous tes talents ?

Aucun problème, nos meilleurs professeurs sont sur le coup ! Cours de théâtre, cours de musique et cours de dessin, tu peux tout apprendre!

On a tous un talent caché, alors n'attends plus et viens le découvrir à nos côtés !

ALOEE

C'est l'association qui organise les événements étudiants !
Nous organisons le festival des 4 Saisons, qui met en avant les groupes de musique et DJ des différentes écoles, mais aussi pleins d'autres événements qui animent la vie étudiante de Nancy !

Rejoins-nous vite pour mettre en place les événements de demain !

@aloee_nancy sur Instagram

Gala

Prends ta plus belle tenue de soirée et rejoins l'équipe du Gala !
Le Gala de l'ENSGSI c'est l'association qui offre une dernière soirée inoubliable à ses diplômés.

À la carte ?
Coupe de champagne, repas raffiné
et danse toute la nuit

Si tu aimes décorer, animer ou simplement organiser des événements, Le Gala est l'association qu'il te faut!

Rejoins-nous vite !

Les 24H de Stan

Tous les deux ans l'ENSGSI a la chance de participer au plus grand évènement étudiant de Lorraine ! Il réunit une trentaine d'école de Nancy et ses alentours autour de la place Carrière pour une course de 24H de chars confectionnés au cours de l'année par chacune des écoles participantes !

Il y a de nombreux prix à gagner comme celui du plus beau char ou l'école la plus ambiancée !

L'évènement des 24h de Stan se couple avec le show de Pompoms où notre école a remporté le premier prix lors de l'édition 2018 !

NOTRE BUT ULTIME :

ETRE L'ÉCOLE À FAIRE LE PLUS DE TOURS DURANT LES 24H !

N'hésite pas à rejoindre l'équipe organisatrice de l'école pour préparer au mieux nos futures victoires. L'ENSGSI es arrivée 4ème, au pied du podium lors de l'édition 2020 et l'évenement a été reportée en distanciel en 2021.
En cette année 2022, avec une école très motivée, nous voguerons jusqu'à la plus haute marche du podium.

Comme tu l'auras compris, l'ENSGSI occupe une place importante lors de ce week- end, championne inconditionnée, tu auras l'occasion de voir les nombreux prix qui décorent les armoires du hall de l'école. Les 24h de Stan c'est un week-end inoubliable qui permet de souder encore plus tous les GSIennes et GSIens dans l joie, la fête et la victoire !

POMPOM GSI

Que tu sois une fille ou un garçon, les chorégraphies sont adaptées à tout le monde ! Alors pas d'excus, viens danser avec nous !

Viens soutenir ton école dans les plus grands événements étudiants tout au long de l'année !

BEST NANCY

Qu'est ce que BEST Nancy ?

C'est une association qui te permet de :

- **Voyager en Europe**
- **Améliorer ton anglais**
- **Rencontrer des étudiants de l'Europe entière**
- **Faire partie d'une organisation d'étudiants internationale**

Nos missions ? Promouvoir la diversité culturelle et développer les compétences des étudiants en technologie.

Au programme tu pourras prendre part à plusieurs événements locaux ou à l'international comme :

EBEC, des compétitions technologiques. Il s'agit de répondre au mieux à un problème technique posé le tout en équipe.

Les **CAREERS** qui permettent de mettre en relation des étudiants avec des entreprises et ainsi de développer ton réseau et ce à l'international.

Les **COURSES** (cours académiques), un événement de 8 à 12 jours rassemblant une vingtaine de participants de toute l'Europe qui permet d'aborder un thème technique mais aussi de voyager à petit prix, le tout en anglais

BEST est une aventure remplie de rencontres inoubliables et d'événements forts que ce soit en tant que participants ou organisateurs. Il y a toujours à apprendre et à découvrir.
C'est l'endroit parfait pour allier plaisir et développement personnel !!

TSIKY GSI

C'EST QUOI ?

C'est l'association qui cherche à **protéger l'environnement** et à renforcer la **solidarité**.

EN D'AUTRES TERMES...

On fait des actions tournées vers les autres...

...et écologiques !

DONS

CONFÉRENCES

CLEAN WALK

MARAUDES

FRIPERIE

COLLECTES

MARCHÉ LOCAL

AIDE AUX DEVOIRS

ATELIERS DIY

JARDIN PARTAGÉ

Si tu as des questions, n'hésite pas à nous contacter !

tsiky_gsi

Tsiky Gsi

Marché GSI

Quand tu es étudiant, que tu n'as pas un radis et que tu dois faire des économies, le marché du GSI est là pour te faire acheter malin !

Viens retrouver les étudiants dans une ambiance décontractée pour acheter des produits locaux et de saison. Si tu veux partager cette expérience, rejoins-nous derrière les étalages.

Allez, mets-toi à l'aise et ramène ta fraise !

Adelphe

Adelphe est l'asso qui prône la diversité et l'inclusion

"Adelphe" ça veut dire quoi ?

c'est un terme non genré qui signifie sororité et fraternité

Pourquoi ?

Pour lutter contre toute forme de discrimination et de violence,
Pour ouvrir la parole sur des sujets tabous

Quelles actions ?

On effectue diverses actions de sensibilisation et de lutte contre les discriminations, des campagnes d'affichage dans l'école aux interventions auprès des élèves. Nous veillons aussi au respects lors des évènements festifs.

N'hésite pas à soutenir l'asso qui te soutient

@adelphegsi

Adelphe GSI

LA CCE

Rejoindre l'association CCE, c'est allier sport et ambiance festive pour une année riche en émotions !

Lors de ce week-end, nous sommes aussi allés au Futuroscope. Un beau cadeau après un effort intense. Pour financer l'inscription à la course, le billet au Futuroscope, le trajet et l'hébergement, nous menons diverses actions avec l'aide des participants comme l'organisation de soirées, les ventes de repas ou encore la recherche de subventions.

La course Croisière EDHEC, le plus grand évènement sportif étudiant d'Europe, attire chaque année des milliers d'étudiants du monde entier venus participer aux trois trophées proposés (Mer, Terre et Sable). Cette année, l'ENSGSI n'a pas pu s'y rendre mais cela ne nous a pas empêchés de créer un nouveau voyage !

Nous sommes partis à Poitiers pour participer au Marathon du Futuroscope ! Nous nous sommes donc entraînés pendant trois mois pour réussir une belle course.

RP GSI

LE RPGSI EST L'ASSOCIATION DE DIVERTISSEMENT DE L'ÉCOLE.

ELLE PROPOSE À TOUS ?

A: Des après-midi décontractées où tu pourras découvrir des jeux de société ou encore des jeux vidéo (qui n'a jamais rêvé de battre à plate couture
ses meilleurs potes sur Smash Bros)

B : Une ludothèque en libre service avec plein de jeux à découvrir. Elle organise des soirées poker/casino où tu t'entraîneras à faire ta meilleure poker face pour éviter de te faire plumer.

Alors que tu sois passionné.e de jeux sous toutes ses formes ou que tu sois simplement curieux.se d'en découvrir et d'en imaginer, n'hésite plus et rejoins-nous !

Elle déborde également de créativité pour te confectionner des escape games et des jeux de piste physiques comme virtuels !

GSI Lab

Vous souhaitez réaliser vos projets mais vous n'avez pas (encore) les compétences ou le matériel pour le réaliser ?

L'équipe du GSI Lab est là pour vous aider et vous former sur les différentes machines et logiciels (découpeuse laser, imprimante 3D, casque de réalité virtuelle, Trotec, Inkscape, Solidworks, Onshape, SuperSlicer, ...)

L'association permet à ses adhérents de créer des objets et de réaliser des projets personnels au sein du Lorraine Fab Living Lab (LF2L). L'utilisation des machines a également un but pédagogique, il n'est pas rare que des projets du GSI nécessitent d'être réalisés au FabLab. Une raison de plus pour prendre de l'avance en nous rejoignant !

Que tu sois motivé par un projet personnel, que tu aies besoin d'aide ou juste du matériel, voire que tu veuille simplement participer à des projets de groupe, n'hésite pas à venir le jeudi après-midi pour rencontrer l'équipe du GSILab.

Viens donner vie à ton imagination !

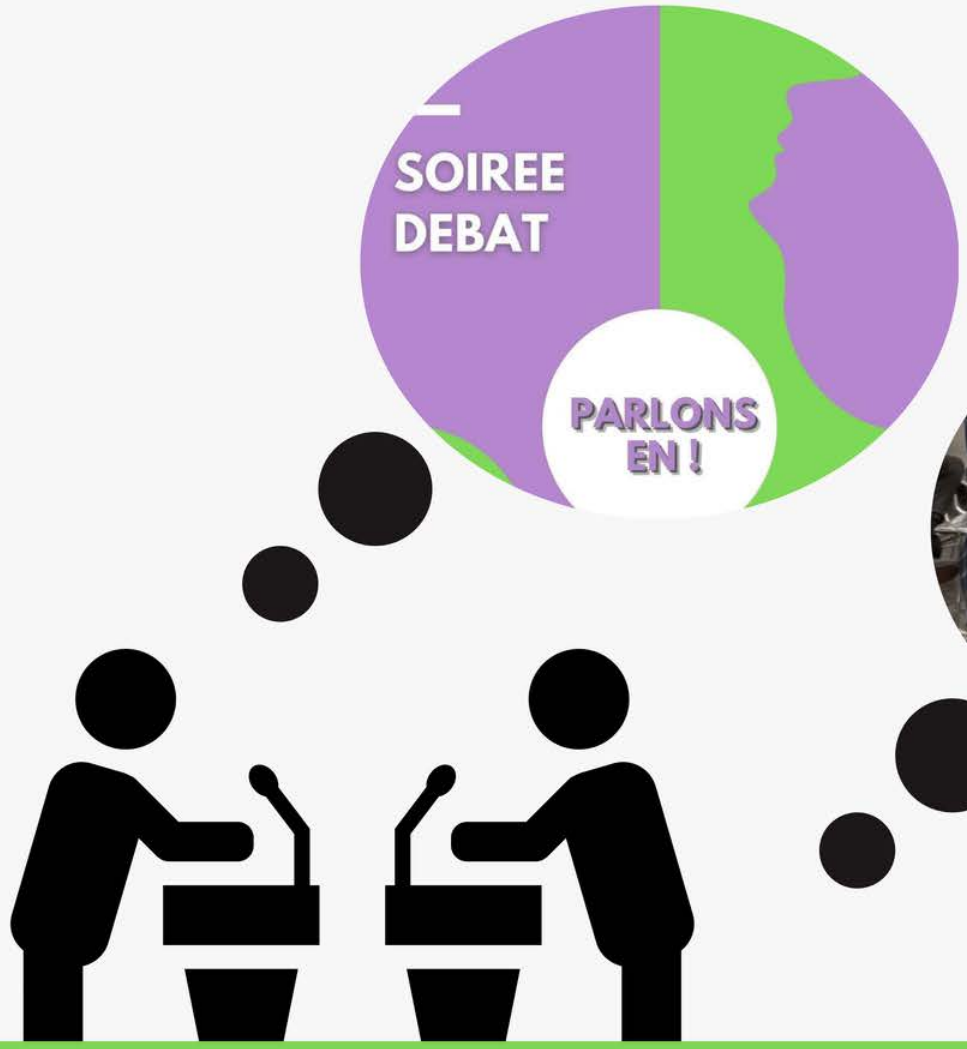

Des Hauts et Débats

Nous c'est des hauts et débats, un nouveau club qui organise régulièrement des soirées débat !

Les objectifs de ces soirées sont multiples : s'exprimer, apprendre des choses et faire évoluer son point de vue en découvrant ceux des autres.

Dans un cadre bienveillant, nous abordons des sujets très variés qui peuvent être sociétaux ou philosophiques.

Alors si tu veux venir t'exprimer et proposer des nouveaux sujets n'hésite pas à nous rejoindre !

SI TU AS LA MOINDRE QUESTION,

N'hésite pas à nous contacter sur nos réseaux !

@BDEENSGSI

@BDE ENSGSI

LORRAINE INP Ensgsi NANCY